

PROGRAMA DE INVERSIÓN DEL ESTADO DE CAMPECHE

Iniciativa de Reducción de
Emisiones de México IRE

Consultores
Parsimonia SRL de CV
Febrero 2016



PARSIMONIA
Consultoría y Gestión Ambiental

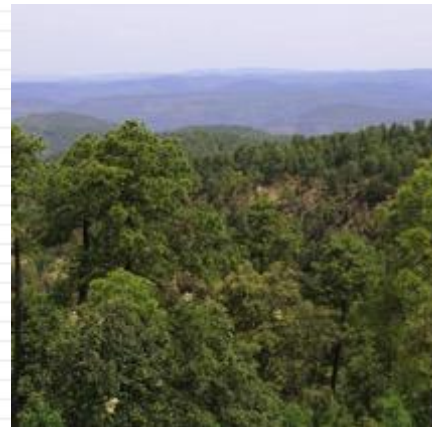

¿Qué es el Programa de Inversión?

- La Iniciativa de Reducción de Emisiones (IRE) es un **modelo piloto** de intervención para frenar la deforestación y degradación forestal, aporta elementos clave para la **planeación territorial** a diferentes escalas, bajo un enfoque de **Desarrollo Rural Sustentable**.
- Tiene como objetivo mejorar la coordinación transversal de políticas públicas, especialmente entre los sectores agropecuario y forestal y de los mecanismos de colaboración intergubernamental, que permita dar un nuevo impulso al desarrollo rural, mediante la **promoción de modelos sustentables de manejo del territorio**.
- Los PdI constituyen el componente medular de la Iniciativa de Reducción de Emisiones (IRE). Son instrumentos de planeación territorial a **5 años** para implementar prácticas productivas y de manejo de recursos naturales que promueven el desarrollo rural e incidan en las causas de la deforestación y degradación forestal.

OBJETIVOS DEL PROGRAMA DE INVERSIÓN DEL ESTADO DE CAMPECHE

1. Identificación e implementación de **prácticas productivas** y de manejo de recursos naturales que promuevan el **desarrollo rural sustentable**
2. **Incrementar el valor socio-económico y ambiental de las selvas y acahuales** para hacer frente a la deforestación y degradación forestal en los municipios de Campeche, Champotón y Hopelchén.
3. Mejorar la participación social, planificación territorial, capacidades locales y coordinación inter-institucional (gobernanza ambiental)

FASES DE LA ELABORACIÓN DEL PROGRAMA DE INVERSIÓN

1

- Definición del área de interés

2

- Diagnóstico inicial

3

- Retroalimentación en talleres

4

- Retroalimentación en foros

5

- Trabajo de síntesis (talleres, foros, fuentes secundarias)

6

- Elaboración del Programa de Inversión

7

- Retroalimentación y validación institucional

ÁREA DE INTERVENCIÓN

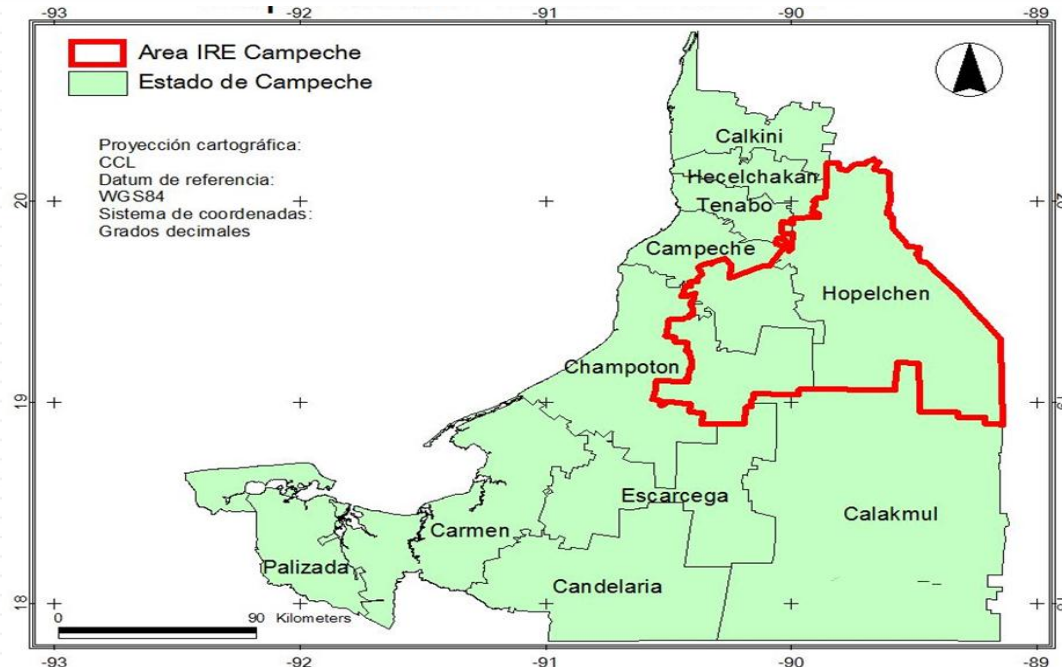

Municipio	Deforestación Total	Ejidos #	Deforestación Ejidos	%
	ha		ha	
Campeche	19,341	14	9,169	47%
Champotón	22,097	28	18957	86%
Hopelchén	83,639	43	36416	44%



PROCESO PARTICIPATIVO

Actividad	Fecha	Número de ejidos	Total de participantes	Participación de mujeres	Participación de jóvenes
Hopelchén	11 de febrero	3	10	0	1
Xmabén	12 de febrero	7	25	1	1
Campeche	15 de febrero	5	22	6	3
Champotón	16 de febrero	10	30	9	2
Foro	19 de febrero	12	61	15	5

ELEMENTOS CLAVE DEL PROCESO

- Selección de ejidos
- Convocatoria
- Asistencia
- Diseño de espacio para la participación
- Incorporación de resultados en el Pdl

PROBLEMÁTICA



Causas directas



Causas subyacentes

Falta de competitividad de las actividades forestales sustentables

Falta de incentivos económicos para adoptar actividades sustentables

Insuficientes instrumentos de planeación que alineen las inversiones públicas

Deficiente organización comunitaria /debilitamiento del capital social

Falta de acompañamiento y asesoría local

Pobreza y marginación

PROGRAMA DE INVERSIÓN

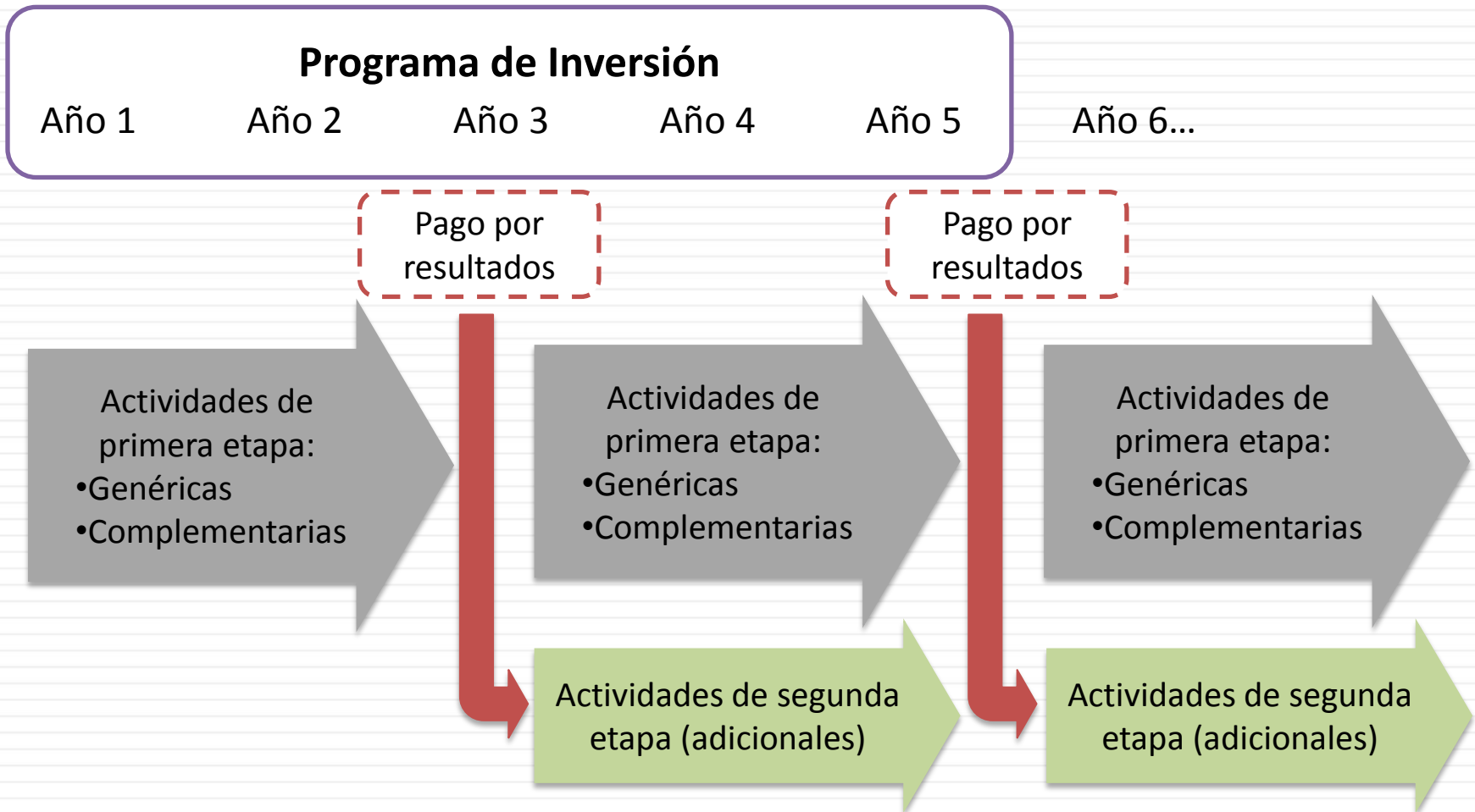

ACTIVIDADES DEL PROGRAMA DE INVERSIÓN



Actividades
Genéricas

Promover la producción sustentable

- Sistemas Silvo Pastoriles
 - Agricultura de Conservación
 - Milpa tradicional
 - Huertos de traspatio
- Viveros (endoenergéticos, de valor comercial o culturales)

Incrementar el valor social y económico de las selvas y acahuales

- Apicultura
- Manejo forestal maderable y no maderable
- Pago por Servicios Ambientales
 - UMAS

Actividades
Complementarias

Mejorar la gobernanza

Planificación territorial, participación social, coordinación multi-nivel, transparencia, rendición de cuentas, acceso a información, capacidades locales, acompañamiento técnico

ACTIVIDADES GENERICAS

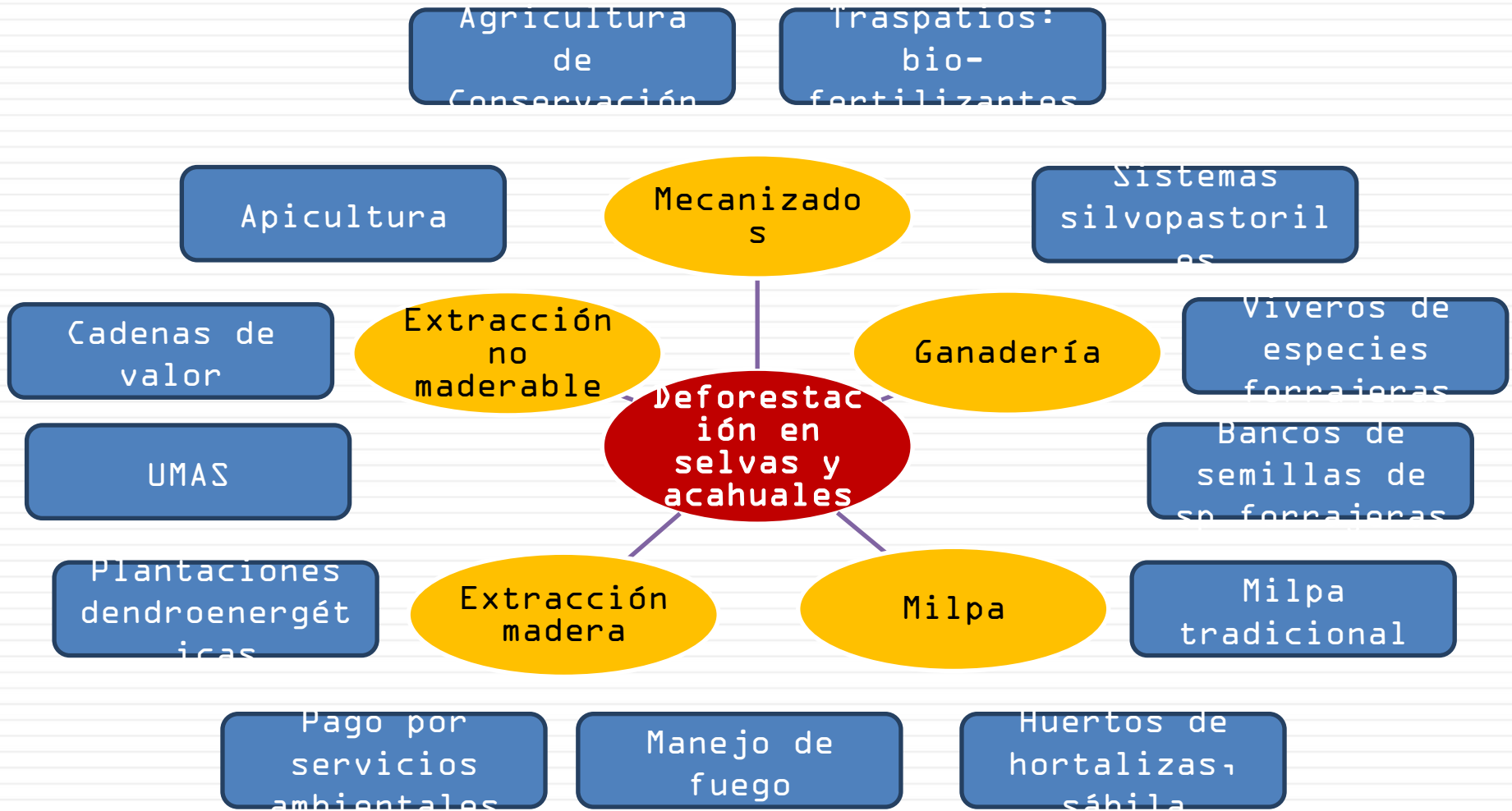



ACTIVIDADES COMPLEMENTARIAS

- Falta de competitividad de las actividades forestales sustentables

- Falta de incentivos económicos para adoptar actividades sustentables

- Insuficientes instrumentos de planeación que alineen las inversiones públicas

- Deficiente organización comunitaria /debilitamiento del capital social

- Falta de acompañamiento y asesoría local

- Pobreza y marginación

Fortalecimiento de las estructuras intersectoriales y de asistencia técnica

Planificación del uso del suelo con visión territorial y sustentable

Fortalecimiento de la organización comunitaria

Capacitación a asesores técnicos y extensionistas

Financiamiento verde



ACTIVIDADES ADICIONALES

- Promoción de extensionismo holístico basado en escuelas de campo
 - Versus extensionismo sectorial e intermitente
- Retomar los conceptos de apoyo del Programa Especial de la Península de Yucatán para proponer un programa regional mejorado.
 - Mejoramiento de acahuales
 - Apoyo a la implementación de Sistemas Silvopastoriles
 - Apoyo a la implementación de Sistemas agroforestales
 - Apoyo a viveros forestales comunitarios
 - ¿Barreras y lecciones aprendidas de PEPY?

SALVAGUARDAS SOCIALES Y AMBIENTALES



MÉXICO
GOBIERNO DE LA REPÚBLICA



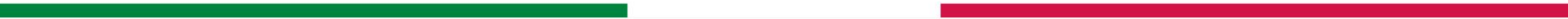

A large area of the page is filled with horizontal lines, resembling a ruled sheet of paper, intended for writing or drawing.

